



# MONITORAMENTO E VIGILÂNCIA DE ARBOVIROSES NA BAHIA

16/05/2024



GOVERNO DO ESTADO

**BAHIA**

SECRETARIA DA SAÚDE

# NO BRASIL

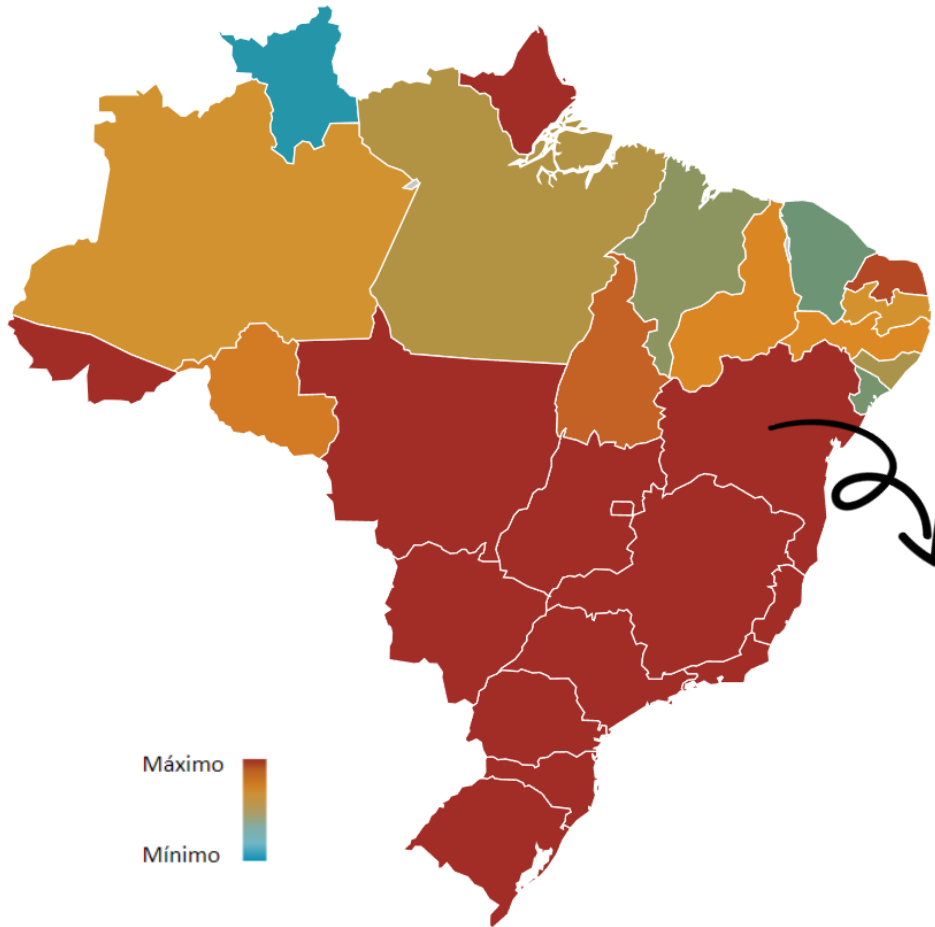

Dados do **Infodengue** em 06/05/2024, SE 18

22 estados apresentam tendência de queda:

- AC, AL, AM, AP, BA, DF, ES, GO, MG, MS, PB, PE, PI, PR, RJ, RN, RO, RR, RS, SC, SE, SP

4 estados estão com tendência de estabilidade:

- CE, MA, PA, TO

1 estado apresenta tendência de aumento:

- MT

## A Bahia está:

- Em 10º lugar entre as UF quanto ao coeficiente de incidência
- Em 8º em relação ao nº de casos prováveis
- Em 1º lugar entre os estados do NE tanto no coeficiente de incidência quanto no nº de casos
- Em 9º lugar entre as UF quanto ao nº de óbitos

# SITUAÇÃO EPIDEMIOLÓGICA DA DENGUE NA BAHIA



**CASOS  
PROVÁVEIS**  
198.024

**COEFICIENTE DE  
INCIDÊNCIA**  
1.400,3

**CASOS  
GRAVES**  
2.461



Diagrama de Controle Dengue, Bahia, 2024

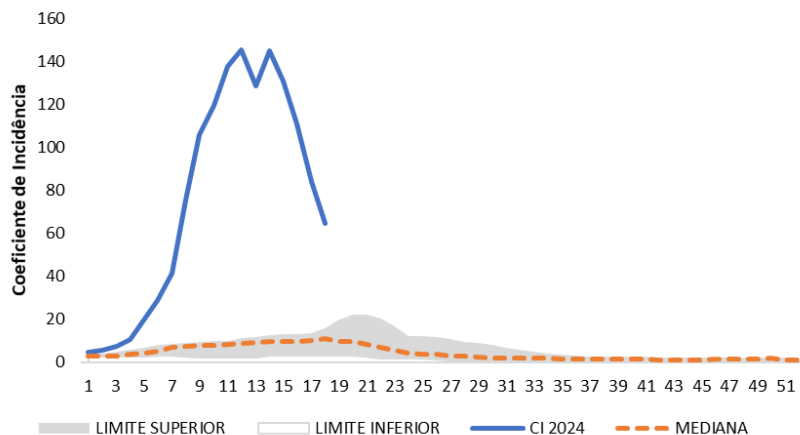

Fonte: SINANNet/SinanOnline/DIVEP/SESAB. Dados coletados em 15/05/2024.

- DIGITAÇÃO, ENCERRAMENTO E DESCARTE TARDIO DAS NOTIFICAÇÕES
- SUBNOTIFICAÇÃO DOS CASOS
- INTERVENÇÕES DE CONTROLE TEMPORÁRIAS
- SAZONALIDADE DA DOENÇA
- MUDANÇAS COMPORTAMENTAIS DA POPULAÇÃO



**Acompanhamento contínuo da incidência por pelo menos quatro SE, para uma avaliação precisa das tendências e padrões de transmissão.**

# SITUAÇÃO EPIDEMIOLÓGICA DA DENGUE NA BAHIA

Número de casos prováveis de dengue por semana epidemiológica de início dos sintomas.  
Bahia, 2023-2024.

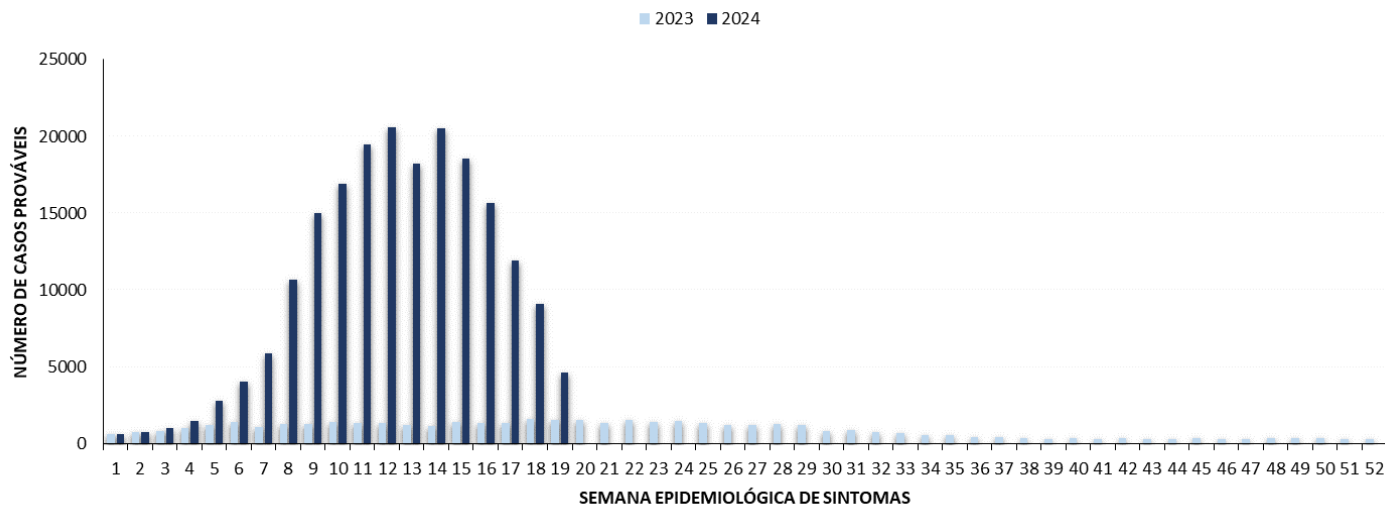

Fonte: SINAN/DIVEP/SESAB. Dados coletados em 15/05/2024, sujeitos a alterações.

## Da Semana Epidemiológica 1 a 19

**2023** = foram notificados **23.671** casos prováveis.

**2024** = foram notificados **198.024**, representando um **incremento** de **736,6%** quando comparado com o ano anterior.

# SITUAÇÃO EPIDEMIOLÓGICA DA DENGUE NA BAHIA

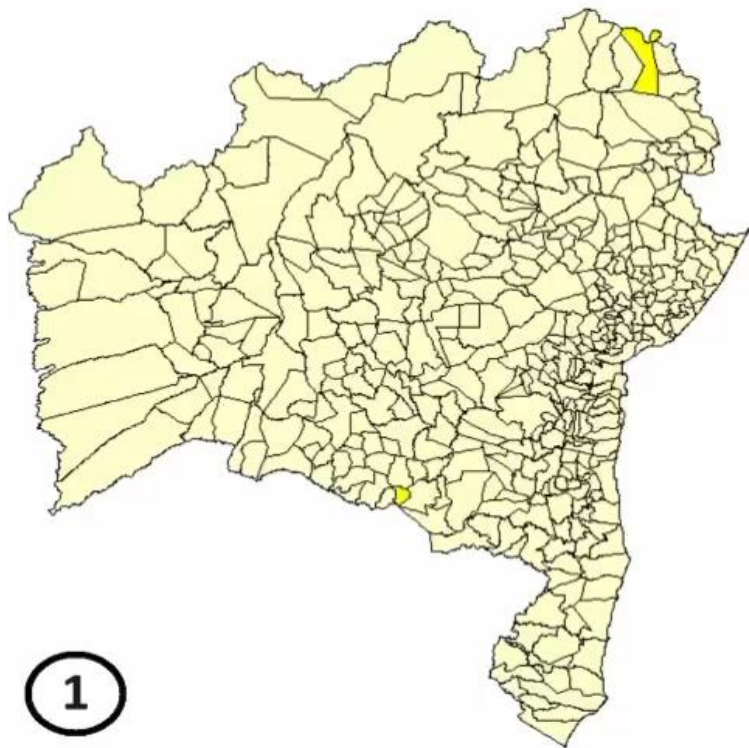

ATÉ A SEMANA EPIDEMIOLÓGICA 19/2024

**190 MUNICÍPIOS EM EPIDEMIA**

**83 MUNICÍPIOS EM RISCO**

**107 MUNICÍPIOS EM ALERTA**

## ÓBITOS DE DENGUE INVESTIGADOS PELO ESTADO

252 ÓBITOS NOTIFICADOS

68  
CONFIRMADOS

58  
DESCARTADOS

126  
INVESTIGAÇÃO

LETALIDADE EM CASOS  
PROVAVÉIS 0,03

LETALIDADE EM CASOS  
GRAVES 2,76

### Óbitos Confirmados por Município de Residência

BARRA DO CHOÇA (2), BOM JESUS DA LAPA (1), CACULÉ (1), CAETANOS (1), CAETITÉ (2), CAMPO FORMOSO (1), CARAÍBAS (2), CARINHANHA (1), COARACI (2), ENCRUZILHADA (3), FEIRA DE SANTANA (4), GUANAMBI (1), IBIASSUCÊ (1), IPIAÚ (1), IRECÊ (1), ITABERABA (1), JACARACI (5), JUAZEIRO (4), LUÍS EDUARDO MAGALHÃES (1), MACAÚBAS (1), MARAÚ (1), MORTUGABA (1), PALMAS DE MONTE ALTO (2), PIRIPÁ (3), SANTO ANTÔNIO DE JESUS (2), SANTO ESTÊVÃO (1), SEABRA (1), SERRINHA (2), TANQUE NOVO (1), TEOLÂNDIA (1), URANDI (1), VITÓRIA DA CONQUISTA (15), VÁRZEA NOVA (1)

### Óbitos Confirmados por Faixa Etária

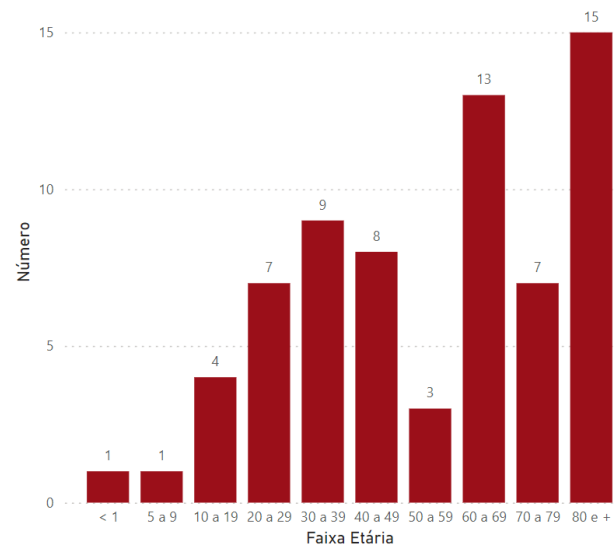

# SITUAÇÃO EPIDEMIOLÓGICA DA DENGUE NA BAHIA

## PAINEL DE MONITORAMENTO

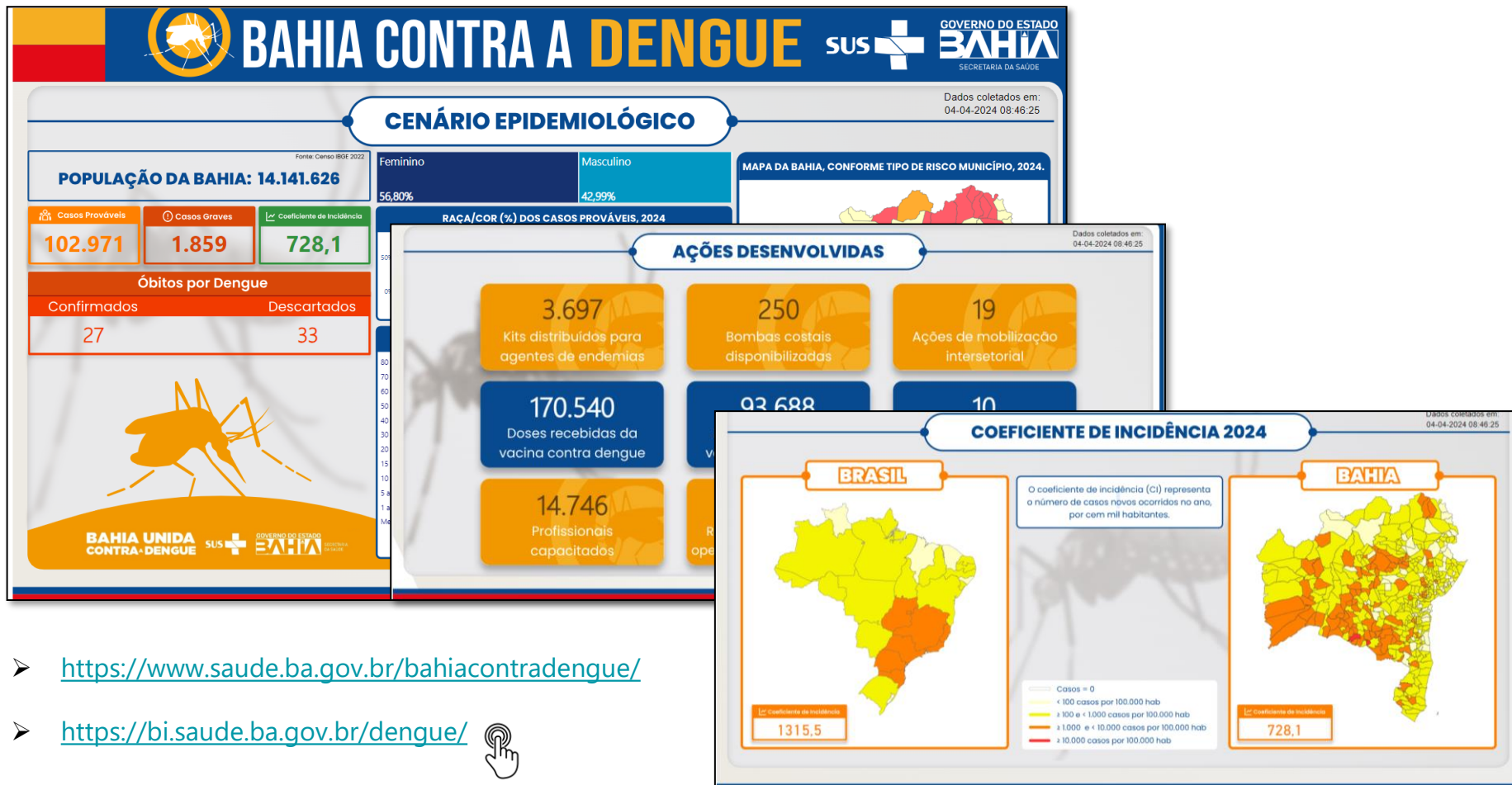

➤ <https://www.saude.ba.gov.br/bahiacontradengue/>

➤ <https://bi.saude.ba.gov.br/dengue/>



## VACINAÇÃO CONTRA A DENGUE

### VACINAÇÃO CONTRA DENGUE

# 144.911

doses aplicadas

Fonte: Banco Paralelo CIVEDI/DIVEP.



REGIÃO	Doses Aplicadas
REGIÃO DE BARREIRAS	8.774
REGIÃO DE BOQUIRA	868
REGIÃO DE CAETITÉ	1.066
REGIÃO DE CAMAÇARI	13.371
REGIÃO DE FEIRA DE SANTANA	30.519
REGIÃO DE ILHÉUS	3.851
REGIÃO DE ITABERABA	349
REGIÃO DE ITABUNA	6.959
REGIÃO DE JACOBINA	710
REGIÃO DE JEQUIÉ	9.723
REGIÃO DE SALVADOR	56.498
REGIÃO DE SERRINHA	1.555
REGIÃO DE TEIXEIRA DE FREITAS	3.241
REGIÃO DE VITÓRIA DA CONQUISTA	7.427

Até o dia 15/05/2024 **foram aplicadas 144.911 doses no estado.**

**Obs.:** os municípios ainda estão atualizando o consolidado para inserção no sistema oficial.



# SITUAÇÃO EPIDEMIOLÓGICA DA CHIKUNGUNYA NA BAHIA

## ➤ EM 2024

- Notificados 12.931 casos prováveis
- CI de 91,4 casos/100.000 habitantes

Municípios com maiores Coeficientes de Incidência de Chikungunya

Município de Residência	Coeficiente de Incidência
Ibirapuã	11.926,7
Teixeira de Freitas	2.239,4
Ipiaú	1.363,4
Santo Antônio de Jesus	879,1
Nazaré	761,3
Vitória da Conquista	721,3
Ibotirama	669,0
Macajuba	554,8
Castro Alves	505,8
Brotas de Macaúbas	467,5

## 08 MUNICÍPIOS EM EPIDEMIA DE CHIKUNGUNYA

MUNICÍPIOS
Caravelas
Iguaí
Ipiaú
Itagibá
Nazaré
Ourolândia
Santo Antônio de Jesus
Vitória da Conquista

\*Dados coletados em 12/05/2024

## ➤ NO MESMO PERÍODO DE 2023

- Notificados 9.468 casos prováveis
- Representa um incremento de 36,6%

# SITUAÇÃO EPIDEMIOLÓGICA DA ZIKA NA BAHIA

## ➤ EM 2024

- Notificados 2.212 casos prováveis
- CI de 15,6 casos/100.000 habitantes

### Municípios com maiores Coeficientes de Incidência de Zika

Município de Residência	Coeficiente de Incidência
Macajuba	593,1
Iguaí	325,7
Vitória da Conquista	311,4
Ipiaú	282,5
Seabra	281,6
São Desidério	246,7
Caturama	113,1
Guanambi	101,3
Encruzilhada	83,7
Vera Cruz	77,6

## ➤ NO MESMO PERÍODO DE 2023

- Notificados 811 casos prováveis
- Representa um incremento de 172,7%

Fonte: SINAN/DIVEP/SESAB. Dados coletados em 15.05.2024, sujeitos a alterações. \*Casos prováveis (excluindo os descartados).

# SITUAÇÃO EPIDEMIOLÓGICA DA FEBRE DO OROPOUCHE NA BAHIA



## 425 CASOS CONFIRMADOS PELO LACEN

DADOS CONFIRMADOS DE OROPOUCHE DO ESTADO, POR MUNICÍPIO DE RESIDÊNCIA* (DADOS ACUMULATIVOS)				
MACRORREGIÃO DE SAÚDE	REGIÃO DE SAÚDE	MUNICÍPIO	CASOS CONFIRMADOS	
CENTRO NORTE	Jacobina	Jacobina	1	
EXTREMO SUL	Teixeira de Freitas	Itamaraju	2	
LESTE	Cruz das Almas	Maragogipe	1	
	Camaçari	Camaçari	1	
	Salvador	Salvador	9	
	Santo Antônio de Jesus	Amargosa	Amargosa	44
		Elísio Medrado	Elísio Medrado	13
		Jaguaripe	Jaguaripe	8
		Jiquiricá	Jiquiricá	2
		Laje	Laje	29
		Muniz Ferreira	Muniz Ferreira	5
		Mutuípe	Mutuípe	23
		Presidente Tancredo Neves	Presidente Tancredo Neves	11
		Santo Antônio de Jesus	Santo Antônio de Jesus	12
		São Miguel das Matas	São Miguel das Matas	2
	Teolândia	Teolândia	46	
	Ubaíra	Ubaíra	1	
	SUL	Valença	Cairu	1
Ituberá			28	
Nilo Peçanha			2	
Camamu			17	
Gandu			71	
Igrapiúna			25	
Pirai do Norte			3	
Taperoá			34	
Valença			14	
Wenceslau Guimarães			3	
Itabuna		Camacan	1	
		Ibirapitanga	4	
		Itabuna	6	
Ilhéus		Itacaré	1	
		Uruçuca	1	
Jequié		Itamarí	3	
		Itagibá	1	
<b>TOTAL DE CASOS CONFIRMADOS</b>			<b>425</b>	

Fonte: GAL LACEN/BA e investigações epidemiológicas realizadas, dados coletados 15/05/2024 às 12h:45min, sujeitos a alteração.

**Obrigada!**

**GOVERNO DO ESTADO**



SECRETARIA DA SAÚDE