

# SUPERINTENDÊNCIA DE GESTÃO DOS SISTEMAS DE REGULAÇÃO DA ATENÇÃO À SAÚDE

**SUREGS / SESAB**

SECRETARIA DA  
SAÚDE

**BAHIA**  
GOVERNO DO ESTADO

A Superintendência de Gestão dos Sistemas de Regulação da Atenção à Saúde (Suregs) tem por objetivo ações estratégicas voltadas para a regulação da assistência à saúde. Esta estrutura da Secretaria da Saúde do Estado da Bahia (Sesab) tem seu organograma composto por 03 (três) Diretorias que são:

- **DIREG, DICON e DIPRO.**

# ORGANOGRAMA

## ➤ **CONTATOS**

- **Recepção**
  - ✓ Telefone: (71) 3115-4145
  - ✓ E-mail: [suregs.ba@gmail.com](mailto:suregs.ba@gmail.com)
- **Assessoria Jurídica**
  - ✓ Telefone: (71) 3115-4172
- **Assessoria de Planejamento**
  - ✓ Telefone: (71) 3115-4172
- **Núcleo de Gestão da Informação**
  - ✓ Telefone: (71) 3115-4146

# DIREG

## Diretoria de Regulação da Assistência à Saúde

SECRETARIA DA  
SAÚDE

**BAHIA**  
GOVERNO DO ESTADO

A Diretoria de Regulação é uma importante ferramenta de gestão que tem como objetivo prover ações e serviços de saúde de forma mais eficiente e efetiva, bem como otimizar os recursos de custeio da assistência, qualificando o acesso e, conseqüentemente, assegurando aos usuários do SUS melhoria na oferta das ações do Estado vinculadas à saúde.

## ➤ ESTRUTURA DA DIRETORIA DE REGULAÇÃO

| SETOR | FUNÇÃO       | NOME                                 |
|-------|--------------|--------------------------------------|
| DIREG | Diretora     | Ana Cátia Mendonça                   |
| CER   | Coordenadora | Kariny M <sup>a</sup> Silva Ferreira |
| CETFD | Coordenador  | Cleudson Dias Santos                 |

# CER

## Central Estadual de Regulação

A CER/BA compreende um dos instrumentos de regulação assistencial, caracterizado por envolver a atuação de um agente regulador, com funções e limites de atuação definidas e autorizadas pelo gestor público.

A CER/BA é responsável: pela otimização dos serviços de saúde visando possibilitar o acesso do usuário ao Sistema Único de Saúde (SUS), utilizando para isto critérios técnicos; elaborar e aplicar os Protocolos Assistenciais e de Regulação; contribuir para otimização dos leitos hospitalares; identificar e organizar as filas de esperas; identificar pontos de desajustes sistemáticos entre a pactuação efetuada e a demanda efetiva dos usuários, subsidiando a gestão no planejamento.

### ➤ SERVIÇOS / ATRIBUIÇÕES

- Registrar e responder todas as solicitações recebidas nas modalidades assistenciais envolvidas no seu escopo de atuação;
- Identificar a alternativa assistencial mais adequada à necessidade do cidadão, fundamentada em protocolos clínicos e de regulação e balizada pela alocação de recursos e fluxos de referência pactuados na PPI;
- Fazer a classificação de risco das solicitações provenientes das unidades de saúde;
- Decidir sobre a resposta mais adequada para cada demanda;
- Exercer autoridade sanitária no ordenamento da disponibilidade de recursos existentes no SUS, necessários para o atendimento do cidadão;
- Recorrer às esferas superiores quando os recursos pactuados no território abrangido pela CER/BA forem insuficientes para garantir o acesso assistencial;

### ➤ SERVIÇOS / ATRIBUIÇÕES

- Garantir a atualização das informações que alimentam a CER/BA a partir dos bancos de dados do SUS;
- Disponibilizar relatórios ou quaisquer informações necessárias às atividades de controle e avaliação;
- Disponibilizar informações para realimentação da PPI;
- Definir e solicitar publicação, respeitando a PPI e a pactuação entre demais gestores envolvidos, os fluxos de trabalho estabelecidos em cada etapa de implantação do complexo regulatório no Estado, ressalvada a competência da Coordenação de Controle Interna da SESAB, quanto aos fluxos de natureza administrativa;
- Organizar, sob a forma de protocolos operacionais ou fluxogramas, os fluxos de trabalho referidos na alínea anterior, ressalvada a competência da Coordenação de Controle Interna da SESAB, quanto aos fluxos de natureza administrativa, e divulgá-los entre as partes envolvidas no processo regulatório;
- Constituir-se em “observatório privilegiado da saúde e do sistema”, com capacidade de monitorar de forma dinâmica, sistematizada, e em tempo real, o seu funcionamento;

# CER

## Central Estadual de Regulação

### ➤ SUREM WEB

Central Estadual de Regulação do Estado da Bahia

Rotina de Acesso

[Ajuda](#) | [Dicas](#)

**\*\* No uso do mesmo login por mais de um usuário, caso a unidade responsável não regularize a situação em até 72hs, será feito o bloqueio de todos os usuários cadastrados. \*\***  
**\*\* Para o suremweb2: Se você estiver na CER digite: <http://regulacao.saude.ba.gov.br/suremweb2> Se você estiver fora da CER digite: <http://regulacao.saude.ba.gov.br/suremweb2> O padrão do sistema é a emissão de relatórios em PDF, por isso o Adobe Re \*\***

Usuário

Senha

Continuar

[Acesso aos Protocolos](#)

Sair

Versão 1.7.3.050516

segunda-feira, 6 de fevereiro de 2017

email da TI.Regulacao: [cercps@smatic.com](mailto:cercps@smatic.com)

Telefones de Contato da Central Estadual de Regulação: (71) 3117-5700 / (71) 3117-5727

<http://regulacao.saude.ba.gov.br/suremweb/>

SECRETARIA DA  
SAÚDE

**BAHIA**  
GOVERNO DO ESTADO

# CER

## Central Estadual de Regulação

### ➤ **ACESSIBILIDADE**

**FAX: 3117-5739**

**TELEFONES: 3117-5712 / 5700**  
**CHEFIA DE PLANTÃO: 99682-9986**

**SISTEMA ON-LINE**

**WHATSAPP**

# TFD

## Coordenação Estadual de Tratamento Fora do Domicílio

O Tratamento Fora de Domicílio consiste no fornecimento de passagens para deslocamento exclusivamente dos usuários do Sistema Único de Saúde (SUS) e seus acompanhantes – se necessário – para a realização de atendimento médico especializado em média e alta complexidade, em outras Unidades de Federação de acordo com a CNRAC e CERAC. Também está previsto o pagamento de ajuda de custo para alimentação e pernoite. Estes benefícios somente serão concedidos quando esgotados todos os meios de tratamento na Rede Pública ou Conveniadas ao SUS no Estado/Município, desde que haja possibilidade de cura total ou parcial, limitado ao período estritamente necessário ao tratamento, de acordo com o § 1º do Art. 1º da Portaria SAS / MS nº 055/1999. De acordo com esta mesma Portaria no seu § 3º do Art., fica vedada a autorização de TFD para tratamentos que utilizem procedimentos assistenciais contidos no Piso de Atenção Básica (PAB) assim como tratamentos experimentais.

### ➤ FLUXO ATENDIMENTO POR TFD

## ➤ **CONTATOS**

- **Diretoria**

- ✓ Telefone: (71) 3117-5737
- ✓ E-mail: [sesab.direg@saude.ba.gov.br](mailto:sesab.direg@saude.ba.gov.br)

# DIPRO

## Diretoria de Projetos Estratégicos

SECRETARIA DA  
SAÚDE

**BAHIA**  
GOVERNO DO ESTADO

A Diretoria de Projetos Estratégicos tem por finalidade planejar, desenvolver e operacionalizar Estratégias e Ações de Saúde, especialmente itinerantes, de relevância para a Gestão, com deslocamento de técnicos e serviços para os municípios e regiões de saúde, conforme planejamento.

A Diretoria está dividida em três coordenações:

- Coordenação de Planejamento de Projetos Estratégicos;
- Coordenação de Gerenciamento de Projetos Estratégicos;
- Coordenação de Gerenciamento das Informações dos Projetos Estratégicos.

## ➤ ESTRUTURA DA DIRETORIA DE PROJETOS

| SETOR                        | FUNÇÃO       | NOME                |
|------------------------------|--------------|---------------------|
| DIPRO                        | Diretor      | Ivonildo Dourado    |
| Coordenação de Planejamento  | Coordenadora | Maria Cecília Fiais |
| Coordenação de Gerenciamento | Coordenadora | Jane Gláucia Araújo |

## ➤ SAÚDE SEM FRONTEIRAS – RASTREAMENTO DO CÂNCER DE MAMA

O Programa Estadual de Rastreamento do Câncer de Mama é uma Estratégia Itinerante que visa a prevenção, a detecção precoce e o tratamento da doença no Estado da Bahia. O Programa consiste na realização de mamografias e, caso sejam detectadas alterações, são realizados exames complementares para diagnóstico. O público-alvo da Estratégia é de mulheres de 50 a 69 anos, faixa etária considerada de maior risco para a doença.

De outubro de 2011 até 2016, 26 das 28 Regiões de Saúde do Estado receberam o serviço. Em 2016, a Estratégia realizou mais de 117 mil mamografias bilaterais, contribuindo significativamente para o alcance do indicador de razão de mamografia do estado.

A DIPRO está em fase de elaboração do cronograma de atendimento de 2017 que será apresentado e pactuado com os municípios, em suas respectivas Regiões de Saúde, priorizando as Regiões ainda não contempladas e Regiões que receberam a estratégia nos anos iniciais, visando a promoção de ciclos de atenção.

## ➤ SAÚDE SEM FRONTEIRAS – OFTALMOLOGIA

A Estratégia Saúde sem Fronteiras – Oftalmologia consiste em uma ação para atender os alunos do Programa Brasil Alfabetizado/MS e Programa do Governo do Estado TOPA – Todos Pela Alfabetização, além de usuários do SUS acima de 60 anos.

Ocorre a partir do deslocamento de profissionais e equipamentos oftalmológicos para as Regiões de Saúde onde serão realizadas consultas oftalmológicas e cirurgias de catarata. Tornou-se importante estratégia de facilitação do acesso, diante dos vazios assistenciais e desafios da atenção oftalmológica no Estado.

A Estratégia percorreu as 28 Regiões de Saúde do Estado desde o seu início. No período de 2015/2016 foram realizadas mais de 24 mil consultas oftalmológicas e 12.500 cirurgias de catarata.

## ➤ SAÚDE SEM FRONTEIRAS – ODONTOMÓVEL

A estratégia itinerante do Saúde sem Fronteiras Odontologia (Odontomóvel), é uma ação que percorre o interior do Estado com o intuito de ampliar a oferta e acesso ao serviço, especialmente para populações vulneráveis.

O serviço de odontologia é realizado por Unidades Móveis equipadas com consultórios que ofertam procedimentos de restauração, cirurgia de alta e baixa complexidade, tratamento de canal, coroa provisória, aplicação de flúor, exame radiológico, periodontia , entre outros. As unidades móveis são compostas por conjuntos odontológicos equipados, onde trabalham, simultaneamente, até dez dentistas, além de outros profissionais que atendem em estruturas instaladas na parte externa.

Em 2016 a Estratégia realizou atendimento em 84 municípios do Estado e Ações em parceria com o programa Pacto pela Vida.

A perspectiva é que em 2017 a estratégia esteja direcionada ao público escolar, como uma Ação Interinstitucional resultante da parceria entre a Secretaria da Saúde e Secretaria da Educação.

# SESAB ATENDE

*Call Center*

O Sesab atende é uma ferramenta informatizada que possibilita ao usuário maior acessibilidade aos serviços de saúde. Esta ferramenta disponibiliza um atendimento personalizado, conforme o elenco de ações e programas de saúde em atividade, informando quanto aos serviços ofertados e assegurando o acesso à assistência desse usuário. Atualmente o Sesab Atende orienta Usuários/Municípios com as demandas do **Mutirão de Cirurgias, Cirurgias Eletivas, PPP de Imagem, Rastreamento do Câncer de Mama e do Hospital da Mulher.**

- **CONTATO: 0800 071 4000**
- **EMAIL: [sesabatende@gmail.com](mailto:sesabatende@gmail.com)**

# SISTEMA LISTA ÚNICA

## ➤ TELA DE ACESSO

SISTEMA LISTA ÚNICA

**ESCOLHA O PERFIL:**

**Cidadão**  
  
Acessar

**Municípios**  
  
Acessar

**Unidades Credenciadas**  
  
Acessar

**SAÚDE**  
*sem fronteiras*

SECRETARIA DA SAÚDE | **BAHIA**  
GOVERNO DO ESTADO

**Mutirão**  
de Cirurgias

SECRETARIA DA  
SAÚDE

**BAHIA**  
GOVERNO DO ESTADO

SUS

# SISTEMA LISTA ÚNICA

## ➤ TELA DE ACESSO

SISTEMA LISTA ÚNICA

Login

Senha

Acessar

**SAÚDE**  
*sem fronteiras*

SECRETARIA DA  
SAÚDE

**BAHIA**  
GOVERNO DO ESTADO

**Mutirão**  
de Cirurgias

SECRETARIA DA  
SAÚDE

**BAHIA**  
GOVERNO DO ESTADO

# SISTEMA LISTA ÚNICA

## ➤ MÓDULOS: MUTIRÃO DE CIRURGIAS

- Header:** Features the text 'LISTA ÚNICA' and 'Sistema de Gestão de Cirurgias Eletivas' on the left. On the right, it includes the 'SECRETARIA DA SAÚDE' logo, the 'BAHIA GOVERNO DO ESTADO' logo, and a user status message: 'Bem vindo ao Sistema de Cirurgias Eletivas, logado como: Tapiramutã'.
- Navigation Menu:** A horizontal bar contains several menu items: 'MUTIRÃO DE CIRURGIAS' (highlighted in blue), 'HOSPITAL DA MULHER', 'ACOMPANHA PACIENTE', 'DEMANDA MUNICÍPIO', 'SEGURANÇA', and 'SAIR'.
- Sub-menu:** Below the navigation bar, a sub-menu is visible with two options: 'Cadastro Paciente - Mutirão de Cirurgias' and 'Alterar Cadastro de Paciente - Mutirão de Cirurgias'.
- Main Content Area:** The central part of the page features a large, faded watermark of the coat of arms of the State of Bahia. Below the coat of arms, the text reads 'Governo do Estado da Bahia' and 'Secretaria da Saúde'.
- Footer:** The bottom of the page contains the URL 'www1.saude.ba.gov.br/listaunica/seg\_menu/#' on the left and the date 'Segunda-feira, 06 de Fevereiro de 2017' on the right.

# SISTEMA LISTA ÚNICA

## ➤ MÓDULOS: HOSPITAL DA MULHER

# SISTEMA LISTA ÚNICA

## ➤ MÓDULOS: CADASTRAR / CONSULTAR DEMANDA DO MUNICÍPIO

## ➤ **CONTATOS**

- **Diretoria**

- ✓ Telefone: (71) 3115-4134 / 4138
- ✓ E-mail: [dp.estrategicos@saude.ba.gov.br](mailto:dp.estrategicos@saude.ba.gov.br)

# DICON

## Diretoria de Controle das Ações e Serviços de Saúde

SECRETARIA DA  
SAÚDE

**BAHIA**  
GOVERNO DO ESTADO

A Diretoria de Controle visa a implementação e operacionalização de normas, serviços e sistemas. Esta diretoria tem como objetivo o monitoramento, de abrangência estadual, dos dados sistematizados, das ações e serviços e do cumprimento das pactuações pré-estabelecidas no âmbito do SUS.

## ➤ ESTRUTURA DA DIRETORIA DE CONTROLE

| SETOR | FUNÇÃO       | NOME                 |
|-------|--------------|----------------------|
| DICON | Diretora     | Naia Neves Lucena    |
| COCAD | Coordenador  | Carlos Cunha         |
| COPRO | Coordenador  | Samuel Ribeiro       |
| COCON | Coordenadora | Dione Vital          |
| NAC   | Coordenadora | Ana Carolina Pereira |

### ➤ SERVIÇOS / ATRIBUIÇÕES

- Abertura de Crítica no Módulo Autorizador;
- Adequação e Implantação de FPO;
- Atualização da Base do Sistema CNES;
- Avaliação de Capacidade Instalada de Municípios e /ou unidades de saúde;
- Credenciar e Habilitar novos serviços pactuados em CIB;
- Libera faixas de APAC's (normais e/ou eletivas);
- Suporte técnico pela equipe do SCNES aos municípios e/ou unidades e saúde;
- Capacitação técnica em regulação, controle e avaliação de serviços de saúde;

### ➤ OPERACIONALIZAÇÃO DOS SISTEMAS:

- **SCNES** (Sistema de Cadastro Nacional de Estabelecimentos de Saúde);
- **FPO-MAGNÉTICO**;
- **TABWIN** (tabulador de dados desenvolvido pelo DATASUS/MS);

### ➤ **CONTATOS**

- **Coordenação**
  - ✓ Telefone: (71) 3115-4108
  - ✓ E-mail: cadastro.sesab@gmail.com
- **Suporte CNES**
  - ✓ Telefone: (71) 3115-4109

### ➤ SERVIÇOS / ATRIBUIÇÕES

- Realizar o processamento das informações nos sistemas (SIA, SIHD e CIHA/SUS);
- Elaborar e encaminhar os pagamentos relacionados aos serviços prestados;
- Elaborar relatórios gerenciais para subsidiar a diretoria/superintendência na tomada de decisões;
- Disponibilizar relatórios gerenciais para o acompanhamento da produção encaminhada pelos prestadores de serviço (site prestadores);
- Capacitar os municípios e os prestadores de serviço do estado

### ➤ OPERACIONALIZAÇÃO DOS SISTEMAS:

- **SIA** – Sistema de Informação Ambulatorial

Permite o registro das informações dos atendimentos realizados na modalidade ambulatorial, executando o processamento da produção dos prestadores de serviços contratados/conveniados pelo SUS.

### ➤ OPERACIONALIZAÇÃO DOS SISTEMAS:

- **SIHD** – Sistema de Informação Hospitalar Descentralizado

Permite o registro das informações dos internamentos realizados, executando o processamento das Autorizações de Internações Hospitalares (AIH's) dos prestadores de serviço contratados/conveniados pelo SUS.

### ➤ OPERACIONALIZAÇÃO DOS SISTEMAS:

- **CIHA** – Comunicação de Informação Hospitalar e Ambulatorial

Permite o registro dos atendimentos ambulatoriais e hospitalares em regime não SUS realizados em território nacional, independente da fonte de remuneração dos serviços prestados. As informações registradas no sistema servirão também como base para o processo de certificação das entidades beneficentes de assistência social para obtenção da isenção das contribuições para seguridade social.

### ➤ ENVIO DOS ARQUIVOS DE PRODUÇÃO

- Encaminhar os arquivos de produção até o 3º dia útil de cada mês
  - ✓ Produção Ambulatorial: [producao.sia@saude.ba.gov.br](mailto:producao.sia@saude.ba.gov.br)
  - ✓ Produção Hospitalar: [producao.sih@saude.ba.gov.br](mailto:producao.sih@saude.ba.gov.br)
  - ✓ Produção CIHA: [producao.ciha@saude.ba.gov.br](mailto:producao.ciha@saude.ba.gov.br)
- As orientações de envio estão publicadas no link informes no site prestadores ([www2.saude.ba.gov.br/prestadores](http://www2.saude.ba.gov.br/prestadores))

### ➤ SUPORTE AOS SISTEMAS

- **Coordenação**
  - ✓ Telefone: (71) 3115-4128
  - ✓ E-mail: [sesab.copro@saude.ba.gov.br](mailto:sesab.copro@saude.ba.gov.br)
- **Produção Ambulatorial**
  - ✓ Telefone: (71) 3115-4125
  - ✓ E-mail: [sesab.copro@saude.ba.gov.br](mailto:sesab.copro@saude.ba.gov.br)
- **Produção Hospitalar e CIHA**
  - ✓ Telefone: (71) 3115-4126
  - ✓ E-mail: [copro.aih@saude.ba.gov.br](mailto:copro.aih@saude.ba.gov.br)

### ➤ SERVIÇOS / ATRIBUIÇÕES

- Avaliar os serviços de saúde na Rede Pública e Privada para fins de contratação e/ou habilitação, em conformidade com as normativas ministeriais, as diretrizes da regionalização através do planejamento e desenho das redes de assistência e, pela pactuação referenciada e por abrangência.
- Monitorar a execução dos procedimentos e serviços contratados de acordo com os parâmetros e indicadores preconizados pelas portarias ministeriais.
- Orientar a implantação de serviços especializados, quando solicitado, nas áreas de alta e média complexidade.

### ➤ OPERACIONALIZAÇÃO DOS SISTEMAS / FERRAMENTAS:

- Visita técnica *in loco* nas unidades de saúde (Check-list);
- Elaborar Resolução CIB (Comissão Intergestores Bipartite) para serviços a serem habilitados pelo MS sob responsabilidade da DICON;
- SAIPS (Sistema de Apoio à Implementação de Políticas em Saúde);
- TABWIN (tabulador de dados desenvolvido pelo DATASUS/MS).

## ➤ HABILITAÇÕES MINISTERIAIS

| HABILITAÇÃO            | PORTARIA  |
|------------------------|---|
| Neurocirurgia          | Portaria SAS/MS nº 756 de 27 de dezembro de 2005  |
| Obesidade Grave        | Portaria nº 492 de 31 de agosto de 2007           |
| Cardiovascular         | Portaria SAS/MS nº 123 de 28 de fevereiro de 2005 |
| Centro de Parto Normal | Portaria nº 904 de 29 de maio de 2013             |
| Doenças Raras          | Portaria nº 199 de 30 de janeiro de 2014          |
| Gestação de Alto Risco | Portaria nº 1.020 de 29 de maio de 2013           |
| Deficiência Auditiva   | Portaria GM/MS nº 2.776 de 18 de dezembro de 2014 |
| Doença Renal Crônica   | Portaria nº 389 de 13 de março de 2014            |

## ➤ HABILITAÇÕES MINISTERIAIS

| HABILITAÇÃO                                  | PORTARIA  |
|--|---|
| <b>Centros de Referência em Oftalmologia</b> | Portaria SAS/MS nº 288 de 19 de maio de 2008      |
| <b>Oncologia</b>                             | Portaria SAS/MS nº 140 de 27 de fevereiro de 2014 |
| <b>Qualicito</b>                             | Portaria GM/MS nº 3.388 de 30 de dezembro de 2013 |
| <b>Queimados</b>                             | Portaria GM/MS nº 1.273 de 21 de novembro de 2000 |
| <b>UTI Adulto</b>                            | Portaria GM/MS nº 3.432 de 12 de agosto de 1998   |
| <b>UTIN, UCINCO, UCINCA</b>                  | Portaria MS nº 930 de 10 de maio de 2012          |
| <b>Ortopedia</b>                             | Portaria SAS/MS nº 90 de 27 de março de 2009      |

## ➤ HABILITAÇÕES MINISTERIAIS

| HABILITAÇÃO                 | PORTARIA                                    |
|-----------------------------|---|
| Lipoatrofia e Lipodistrofia | Portaria nº 01 de 20 de janeiro de 2009     |
| Terapia Nutricional         | Portaria nº 120 de 14 de abril de 2009      |
| Processo Transexualizador   | Portaria nº 2.803 de 19 de novembro de 2013 |

### ➤ SERVIÇOS / ATRIBUIÇÕES

- Visita técnica *in loco* nos estabelecimentos de saúde solicitantes de contratualização, com confecção de Relatório de Visita;
- Supervisão nas unidades contratualizadas a fim de acompanhar o cumprimento das metas contratuais, otimizando os recursos alocados para viabilização do acesso;
- Análise de processo administrativo para pagamento dos contratos por credenciamento de Alta Complexidade;
- Controle físico/financeiro dos valores alocados por cada prestador para monitoramento e avaliação permanente dos Credenciamentos / Contratos e fornecendo dados para construção de Relatórios de Gestão;
- Acompanhamento e avaliação das unidades contratualizadas através da Comissão Estadual de Acompanhamento e Avaliação dos Contratos;

### ➤ **CONTATOS**

- **Coordenação**

- ✓ Telefone: (71) 3115-4129 / 4132
- ✓ E-mail credenciamentos: [nac.dicon@yahoo.com.br](mailto:nac.dicon@yahoo.com.br)
- ✓ E-mail contratos: [dicon.avaliacao@gmail.com](mailto:dicon.avaliacao@gmail.com)

# NUCON

**Núcleo de Gestão de Contratos e Credenciamentos**

SECRETARIA DA  
SAÚDE

**BAHIA**  
GOVERNO DO ESTADO

# NUCON

## Núcleo de Gestão de Contratos e Credenciamentos

Responsável pela formalização dos Contratos e Credenciamento de 100% das Unidades de Saúde: Públicas Municipais, Filantrópicos, bem como Unidades Privadas e Hospitais de Ensino, tudo em conformidade com a legislação vigente.

### ➤ EDITAIS DE CREDENCIAMENTOS

| EDITAL   | DESCRIÇÃO  |
|----------|--|
| 008/2011 | Cardiologia Pediátrica   |
| 002/2012 | Neurocirurgia e Serviço para Exames Radiológicos Especializados nas áreas de Radiologia intervencionista e diagnóstico de angioressonância magnética |
| 003/2012 | Remoção em UTI Aérea   |
| 005/2012 | Cirurgia Bariátrica e Metabólica   |
| 006/2012 | Cardiologia Adulto   |
| 010/2012 | UTI Adulto   |
| 002/2013 | Remoção Terrestre em unidade de Suporte Básico e unidade de Suporte Avançado – Ambulância UTI e UTI NEONATAL   |

### ➤ EDITAIS DE CREDENCIAMENTOS

| EDITAL   | DESCRIÇÃO   |
|----------|---|
| 006/2013 | UTI Neonatal  |
| 003/2015 | Terapia Hiperbárica   |
| 004/2015 | Procedimentos cirúrgicos na especialidade de Ortopedia e Traumatologia  |
| 003/2016 | Cirurgia Eletiva  |
| 005/2016 | Leito de Retaguarda   |
| 008/2016 | UTD /PAVD(Assistencia Domiciliar aos pacientes Pediátricos Crônicos e Cuidado de Pacientes pediátricos Crônicos |
| 011/2016 | Oftalmologia – Tratamento do Glaucoma   |

Para acessar todos os editais disponíveis: [www.saude.ba.gov.br/credenciamentosesab/](http://www.saude.ba.gov.br/credenciamentosesab/)

### ➤ MAPEAMENTO DOS HOSPITAIS FILANTRÓPICOS

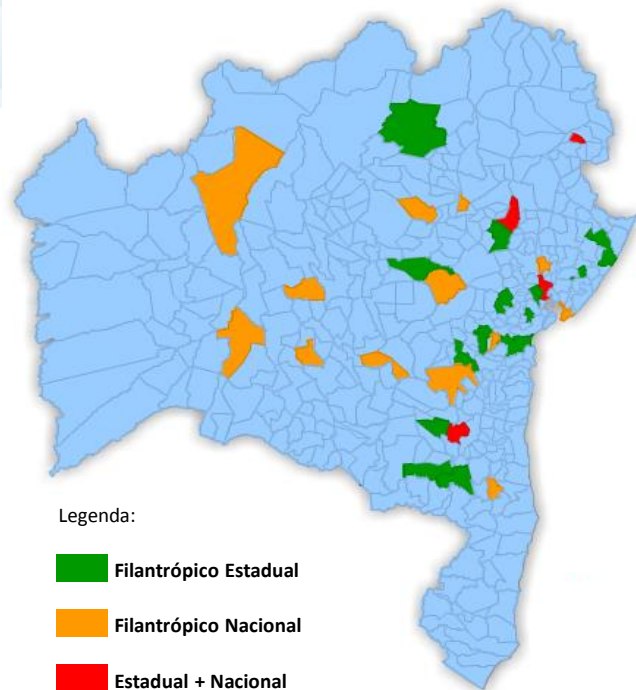

| RESUMO DO SERVIÇO |            |         |
|-------------------|------------|---------|
| REGIÃO DE SAÚDE   | MUNICIPIOS | UNIDADE |
| 20                | 32         | 37      |

### ➤ MAPEAMENTO DOS HOSPITAIS DE PEQUENO PORTE – HPP

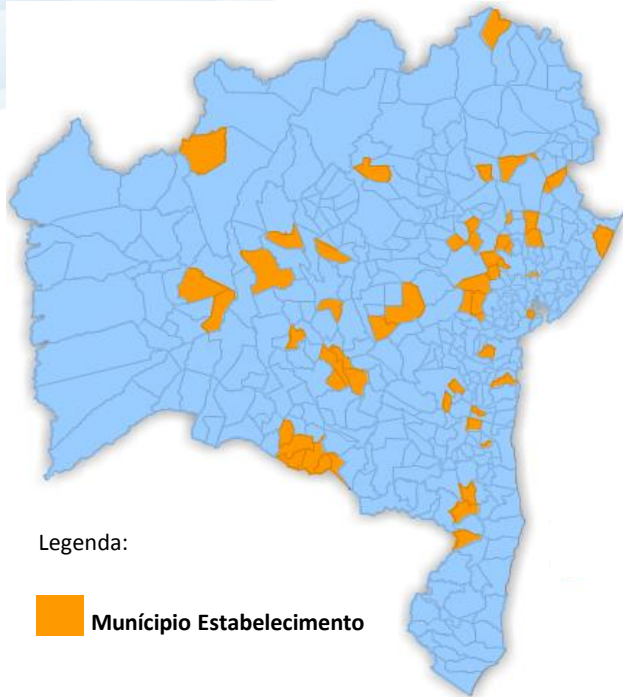

| RESUMO DO SERVIÇO |            |         |
|-------------------|------------|---------|
| REGIÃO DE SAÚDE   | MUNICIPIOS | UNIDADE |
| 20                | 54         | 54      |

# NUCON

## Núcleo de Gestão de Contratos e Credenciamentos

### PRODUÇÃO SIA / SUS

### PRODUÇÃO SIH / SUS

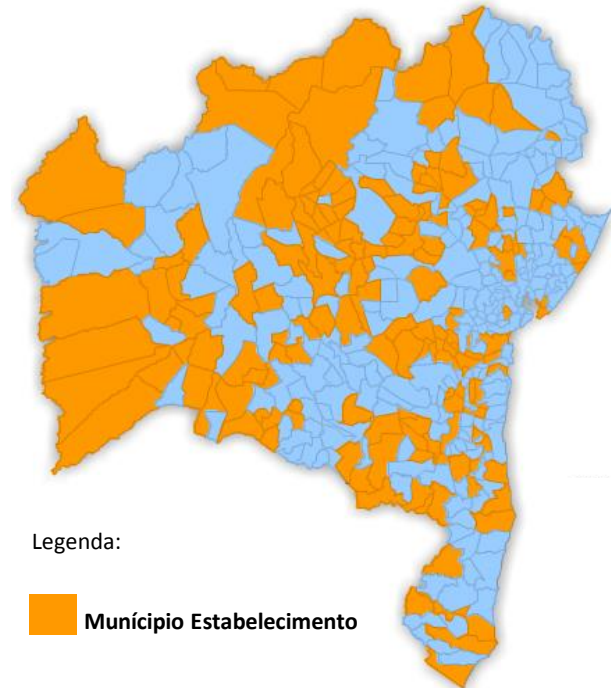

### ➤ MAPEAMENTO DOS HOSPITAIS DA REDE PRÓPRIA – GESTÃO DIRETA

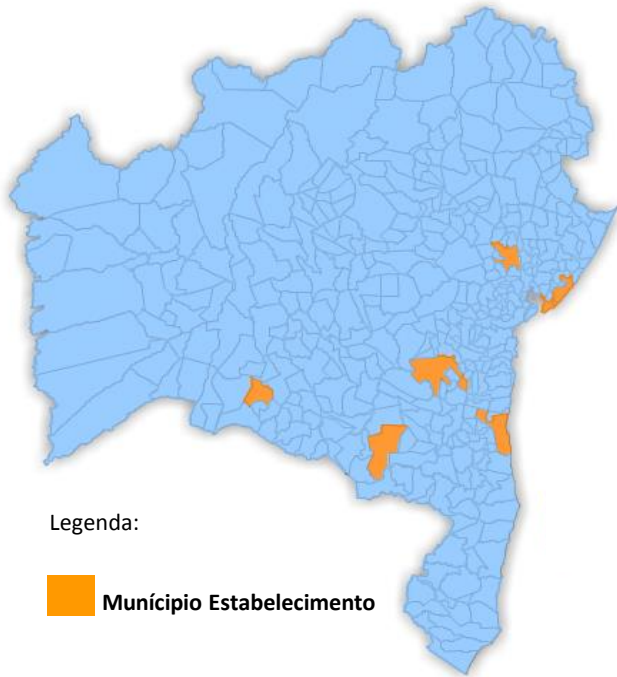

| RESUMO DO SERVIÇO |            |         |
|-------------------|------------|---------|
| REGIÃO DE SAÚDE   | MUNICIPIOS | UNIDADE |
| 7                 | 9          | 31      |

### ➤ MAPEAMENTO DOS HOSPITAIS DA REDE PRÓPRIA – GESTÃO INDIRETA

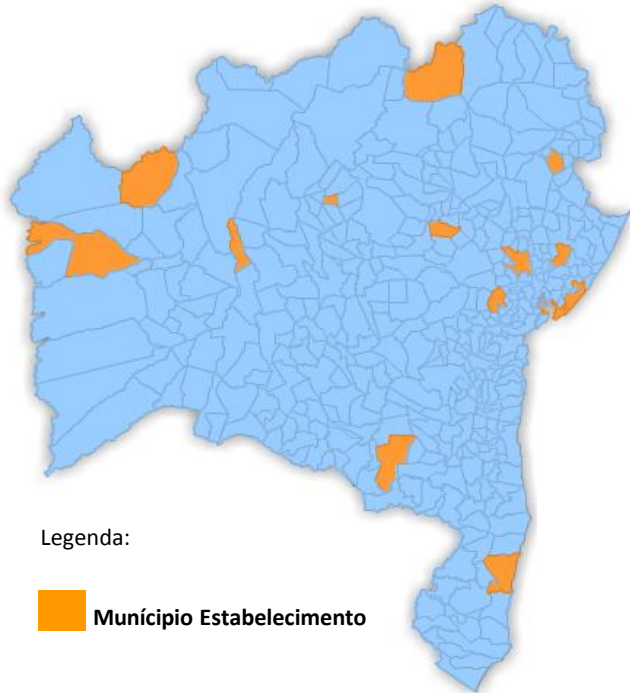

| RESUMO DO SERVIÇO |            |         |
|-------------------|------------|---------|
| REGIÃO DE SAÚDE   | MUNICIPIOS | UNIDADE |
| 11                | 14         | 22      |

# SITES RELACIONADOS

- <http://sigtap.datasus.gov.br>
  - ✓ Tabela de Procedimentos do SUS
- <http://sia.datasus.gov.br>
  - ✓ Informações relacionadas ao SIA/SUS
  - ✓ Download dos sistemas relacionados ao SIA/SUS
- <http://sihd.datasus.gov.br>
  - ✓ Informações relacionadas ao SIHD/SUS
  - ✓ Download dos sistemas relacionados ao SIHD/SUS

# SITES RELACIONADOS

- <http://ciha.datasus.gov.br>
  - ✓ Informações relacionadas ao CIHA/SUS
  - ✓ Download dos sistemas relacionados ao CIHA/SUS
- <http://transmissor.datasus.gov.br>
  - ✓ Envio das bases (SIA, SIHD e CIHA/SUS) para o MS/DATASUS
- <http://forum.datasus.gov.br>
  - ✓ Fórum de Discussão do SUS

# SITES RELACIONADOS

- <http://www.saude.ba.gov.br>
  - ✓ Informações relacionadas a Diretoria de Controle das Ações e Serviços de Saúde (DICON)
- <http://www.saude.ba.gov.br/dicon>
  - ✓ Informações relacionadas a Diretoria de Controle das Ações e Serviços de Saúde (DICON)
- <http://www2.saude.ba.gov.br/prestadores>
  - ✓ Visualização da Programação Físico-Orçamentária das unidades
  - ✓ Emissão de relatórios gerenciais para o acompanhamento das produções ambulatoriais e hospitalares encaminhadas para processamento.

# SUREGS / SESAB

SECRETARIA DA  
SAÚDE

**BAHIA**  
GOVERNO DO ESTADO

